

Valstybės įmonės Registrų centro Klaipėdos filialas

**NEKILNOJAMOJO DAIKTO
KADASTRINIŲ MATAVIMŲ BYLA**

Tomas: **2**

Nekilnojamojo turto objektas: **Žemės sklypas su statiniais**

Bylos Nr.: **25/3291**

Registro Nr.: **50/123262 (Statiniai)**

Adresas: **Palangos m. sav. Palangos m. Liepojos pl. 1**

Lapų skaičius: **13**

Bylos Nr. 25/3291
Tomo Nr. 2
Registro 50/123262

BYLOS TOMO VIDAUS APYRAŠAS

Eil. Nr.	Dokumento pavadinimas	Dokumento		Lapų skaič.	Bylos lapų numeriai	Pastabos
		Nr.	Data			
1	Statinio planas "STATINIŲ IŠDĖSTYMO PLANAS"		2014-03-21	1	1	
2	Statinio nuotraukos 1F FORMA		2014-03-21	1	2	
3	Statinio planas "PIRMAS AUKŠTAS"		2014-03-21	1	3	
4	Statinio planas "ANTRAS AUKŠTAS"		2014-03-21	1	4	
5	Statinio planas "ANSTATAS"		2014-03-21	1	5	
6	Pagrindinio pastato, jo dalių ir priestatų kadastro duomenys 1A FORMA		2014-03-21	2	6-7	
7	Pagrindinio pastato, jo dalių ir priestatų įkainojimas (perkainojimas) 2A FORMA		2014-03-21	1	8	
8	Pagrindinio pastato vidaus plotų eksplikacija 3 FORMA		2014-03-21	4	9-12	

Vidaus apyrašo lapų 12

Matininkas ekspertas Rolandas Kurpeikis

Kadastriniai matavimai atlikti tik 312p
Statiniai yra geodeziškai išmatuoti sklype
kad.Nr.2501/0017:0181 planas

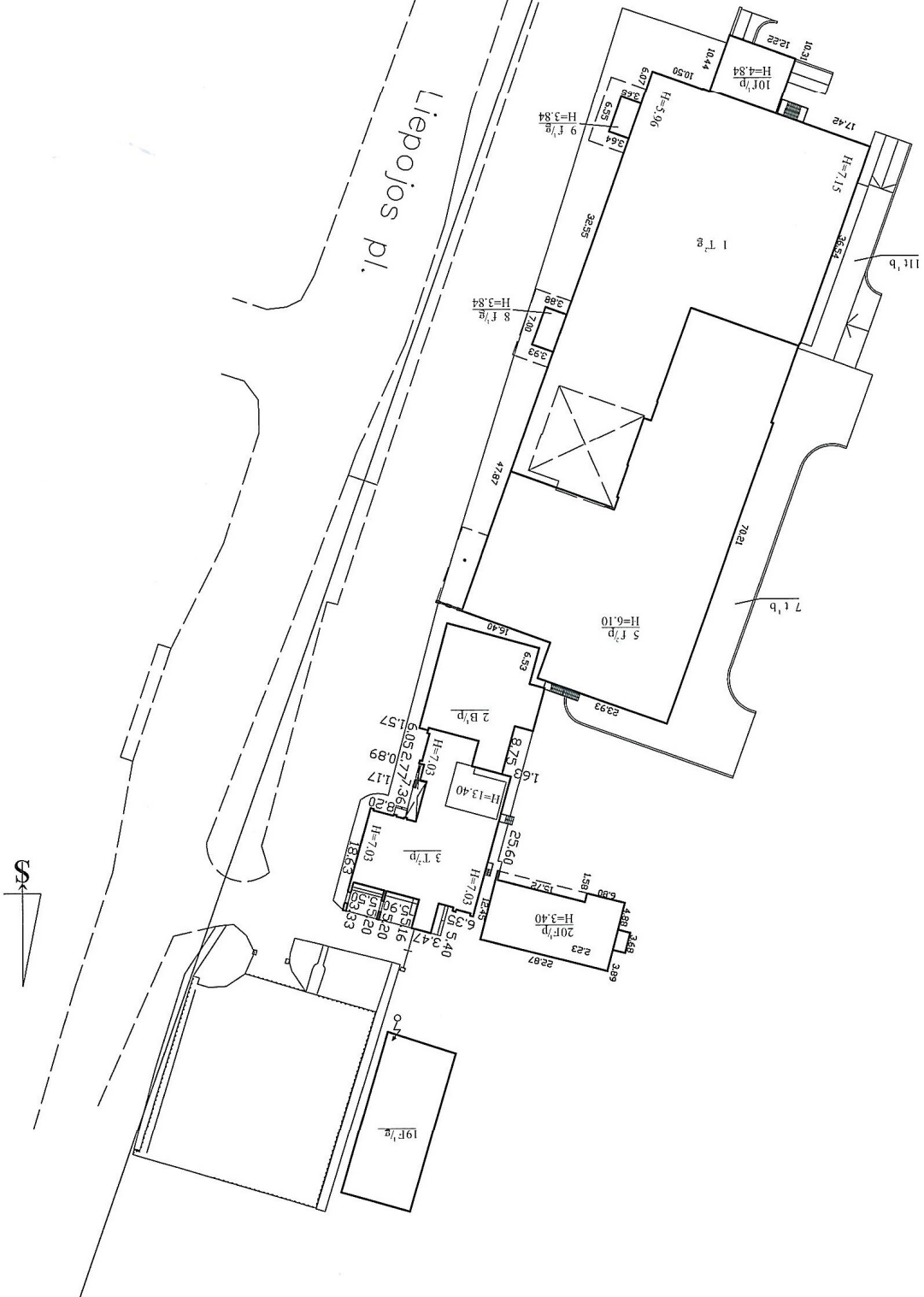

 Valsts akciju sabiedrība "Reģistrācija centrs" Lielceļš Nr. G-73-4(623), īpašuma 2008-08-27 2M-M-1-433	Parošos		V., parade	Parasos	Data
	Mat. ekspertas		R. Kupačis		2014-03-13
Grupēs vedēja		R. Šurbilē			
Statistiku izdevsmo plāmas		A.V.			
Palatnos m. sav. Palatnos m.		1:500			
Lietojos pl. l					
Sudaryas pagal 2014-03-13		Pastato pazymejimas plame 3172p			

Statinio nuotraukos

Adresas Palangos m. sav. Palangos m. Liepojos pl. 1

Unikalus Nr. 2596-2001-1071

Žymėjimas 3T2p

Paskirtis Transporto

Matavimų data 2014-03-13

Pavadinimas Skrydžių valdymo centras



Parengė Matininkas ekspertas Rolandas Kurpeikis



* 1 0 4 4 7 6 5 9 5 6 *

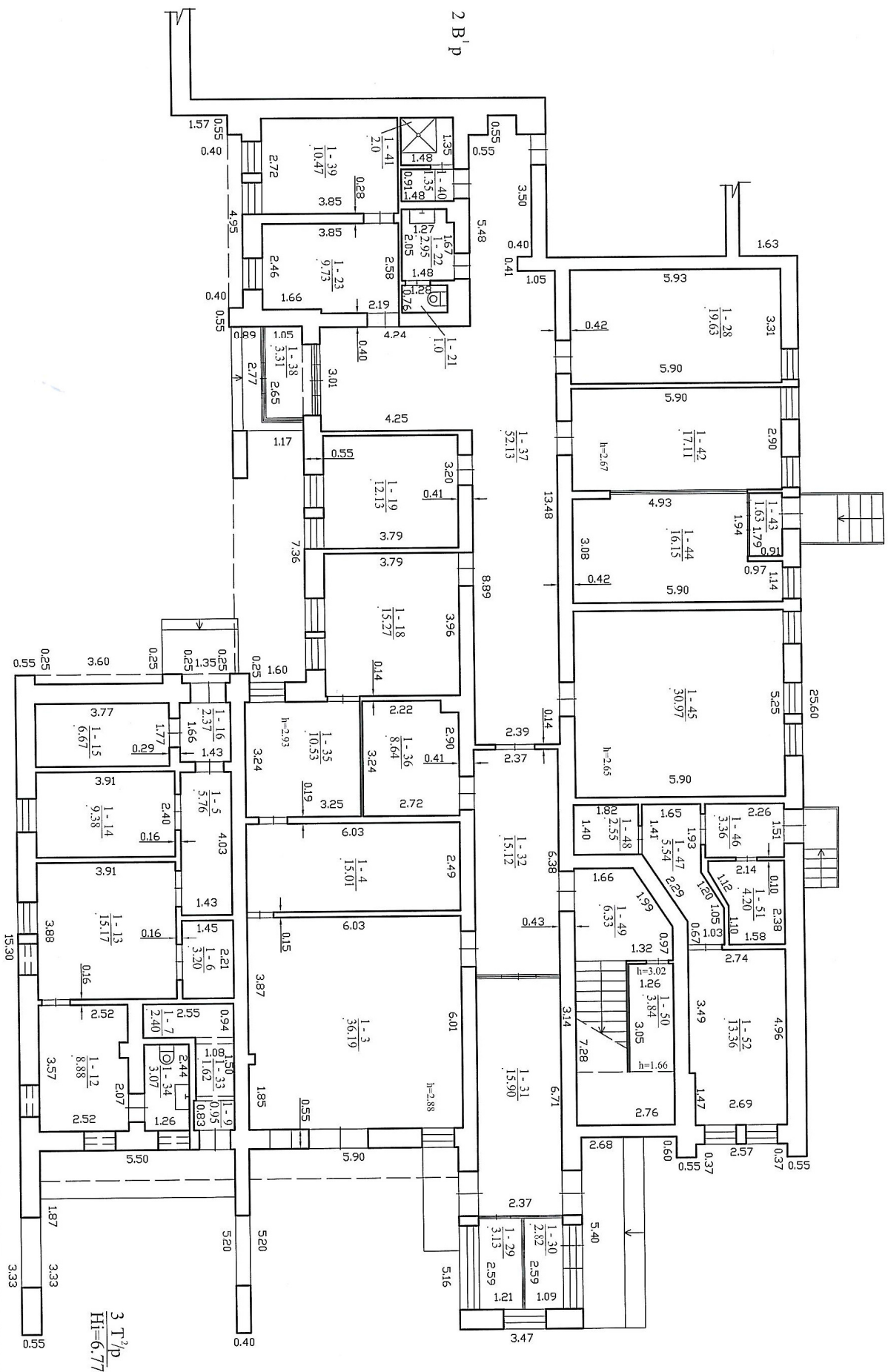

		Valsts tiesimotne Reģistrāciju centrs Klaiptos pilsētās Liepājas Nr. G-754-62.5, Ištadom 200808-27 2014-M-1453	
REĢISTRĀCIJAS CENTRS			
Pareģos	V. pavarde	Pāršas	Data
Mai. ekspertas	R.Kurpēvika		2014-03-13
Grupās vedēja	R.Sunbulte		
Pirmo auksto plānams Palāngas m. sav. Palāngas m. Liepjos pl. 1		I:100	A.V.
Sudarņvats pagāl 2014-03-13 kadastrārijū matavājinū dūctenis plāne 3712p	Pasāto pāzīmējams plāne 3712p		



1046811637

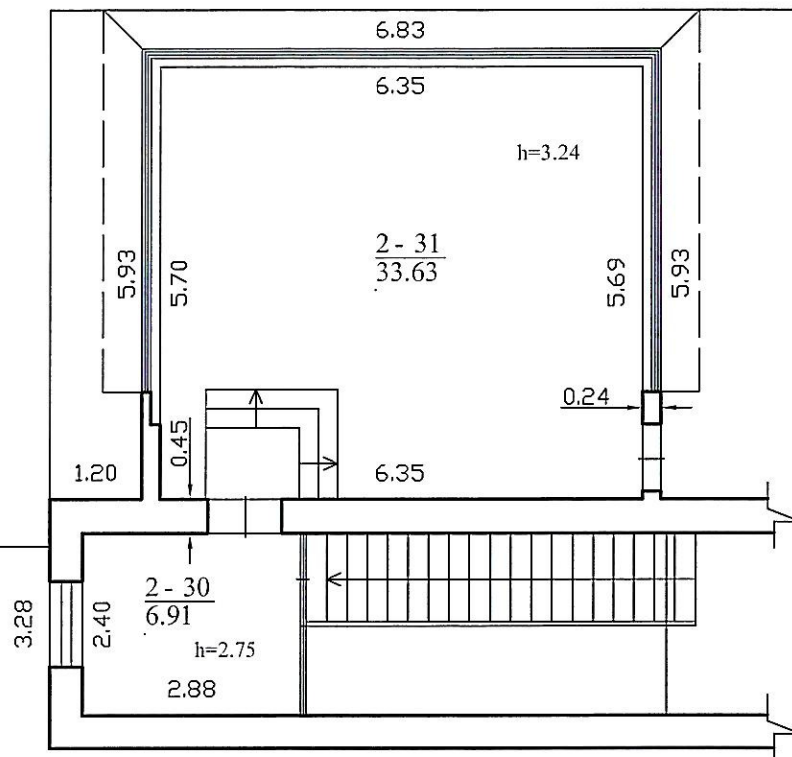

Valstybės įmonės Registrų centro Klaipėdos filialas
Licencijos Nr. G-734-(623), išduota 2008-08-27
2M-M-1433

Pareigos	V., pavardė	Parašas	Data
Mat. ekspertas	R.Kurpeikis		2014-03-13
Grupės vedėja	R.Surblienė		
Antro aukšto planas (Anstatas)		1:100	A.V.
Palangos m. sav. Palangos m. Liepojos pl. 1			
Sudarytas pagal 2014-03-13 kadastrinių matavimų duomenis		Pastato pažymėjimas plane 3T2p	

Pagrindinio pastato, jo dalių ir priestatų kadastro duomenys

Adresas Palangos m. sav. Palangos m. Liepojos pl. 1

Unikalus Nr. 2596-2001-1071

Viso pastato			
Bendras plotas: kv. m	878,49	Baigtumo procentas: %	100
Tūris: kub. m	3862	Koordinatė X:	6208018,62
Užstatytas plotas: kv. m	583	Koordinatė Y:	318861,92
Plotas bruto: kv. m	1140	Statinio kategorija:	Neypatingas
Daikto būklė:			

Kadastro duomenys	Pagrindinis pastatas	Rūsų (pusrūsų)	Pastogės patalpos
Duomenys užfiksuoti	2014-03-13	X	X
Žymėjimas	3T2p		
Paskirtis	Transporto	X	X
Pavadinimas	Skrydžių valdymo centras	X	X
Statybos pradžios metai:	1984		
Statybos pabaigos metai:	1984		
Rekonstravimo pradžios metai:			
Rekonstravimo pabaigos metai:			
Kap. remonto pradžios metai:	1989		
Kap. remonto pabaigos metai:	1990		
Modernizavimo pradžios metai:			
Modernizavimo pabaigos metai:			
Papr. remonto pradžios metai:			
Papr. remonto pabaigos metai:			
Baigtumo procentas: %	100		
Aukštų skaičius:	2		
Tūris: kub. m	3862		
Bendras plotas: kv. m	878,49		
Pamatai:	Gelžbetonis		
Sienos:	Plytos		
Perdanga:	Gelžbetonis		
Stogo konstrukcija:	Sutapdintas		
Stogo danga:	Bitumas		
Išorės apdaila:	Dekoratyvinis tinkas		
Pertvaros:	Plytos		
Grindys:	Linoleumas		
Langai:	Plastikiniai		
Durys:	Plastikinės		
Vidaus apdaila:	Dažai		
Šildymas:	Vietinis centrinis šildymas		
Vandentiekis:	Komunalinis vandentiekis		
Nuotekų šalinimas:	Komunalinis nuotekų šalinimas		
Dujos:	Nėra		

21-Kov-2014 13:30:53



* 1 0 4 4 7 7 2 0 0 3 *

Lapas 1 iš 2

Kadastro duomenys	Pagrindinis pastatas	Rūsysis (pusrūsis)	Pastogės patalpos
Karštas vanduo:	Yra		
Elektra:	Yra		
Viryklė:	Elektrinė		
Vonios kambarys:	Yra		
Vėdinimas ir kondicionavimas:	Vėdinimas ir kondicionavimas		

Parengė Matininkas ekspertas Rolandas Kurpeikis

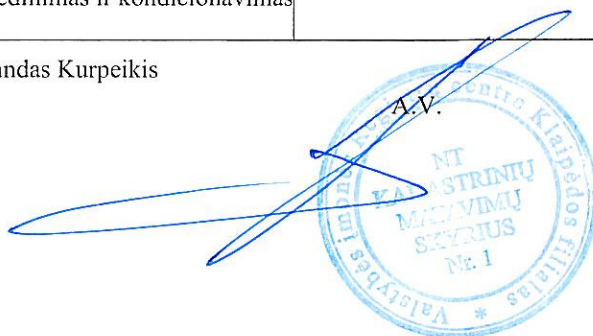

21-Kov-2014 13:30:53



Lapas 2 iš 2

Pagrindinio pastato, jo dalių ir priestatų įkainojimas (perkainojimas)

Adresas Palangos m. sav. Palangos m. Liepojos pl. 1

Unikalus Nr. 2596-2001-1071

Vertės nustatymo data	I(P)	Žymėjimas	Pavadinimas	Kasmetinis vertės mažinimo koeficientas	Matavimo vienetas	Kiekis	Kainynas ir lentelė	Vieneto statybos vertė po indeksavimo, Lt	Atkūrimo kaštai (statybinė vertė), Lt	Nusidėvėjimas %	Atkuriamoji vertė, Lt	Vietovės pataisos koeficientas	Vidutinė rinkos vertė, Lt
1	2	3	4	5	6	7	8	9	10	11	12	13	14
2014-03-13		3T2p	Skrydžių valdymo centras	0,8	kub. m	3862		520	2008000	24	1526000	0,42	641000
	P	3T2p	Skrydžių valdymo centras	0,8	kub. m	3862	NTK14-2.16.6	520		24			

Parengė Matuinkas ekspertas Rolandas Kupeikis

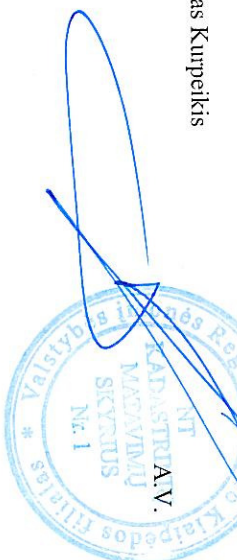

Pagrindinio pastato vidaus plotų eksploikacija

3 FORMA

Adresas Palangos m. sav. Palangos m. Liepojos pl. 1

Unikalus Nr. 2596-2001-1071

Žymėjimas 3T2p

Pavadinimas Skrydžių valdymo centras

Paskirtis Transporto

Matavimų data 2014-03-13

Aukšto Nr.	Patalpos pažymėjimas plane		Patalpų pavadinimas	Bendras plotas m ²	Gyvenamosios paskirties patalpų								Negyvenamosios paskirties patalpų	
	1 simbolis	2 simbolis			Naudingas plotas m ²	Iš to skaičiaus				Pagalbinis nenaudingas plotas m ²	Rūšių (pusrūšių) plotas m ²	Garažų plotas m ²	Pagrindinis plotas m ²	Pagalbinis plotas m ²
1	2	3	4	5	6	7	8	9	10	11	12	13	14	
1	1	3	Techninė patalpa	36,19									36,19	
1	1	4	Koridorius	15,01									15,01	
1	1	5	Koridorius	5,76									5,76	
1	1	6	Sandėlis	3,20									3,20	
1	1	7	Sandėlis	2,40									2,40	
1	1	9	Sandėlis	0,95									0,95	
1	1	12	Dirbtuvių patalpa	8,88									8,88	
1	1	13	Kabinetas	15,17								15,17		
1	1	14	Kabinetas	9,38								9,38		
1	1	15	Sandėlis	6,67									6,67	
1	1	16	Tambūras	2,37									2,37	



1 0 4 4 7 7 1 5 3 3

1	2	3	4	5	6	7	8	9	10	11	12	13	14
1	1	18	Kabinetas	15,27								15,27	
1	1	19	Kabinetas	12,13								12,13	
1	1	21	Tualetas	1,00								1,00	
1	1	22	Prausykla	2,95								2,95	
1	1	23	Kabinetas	9,73								9,73	
1	1	28	Techninė patalpa	19,63								19,63	
1	1	29	Apsaugos postas	3,13								3,13	
1	1	30	Apsaugos postas	2,82								2,82	
1	1	31	Apsaugos postas	15,90								15,90	
1	1	32	Koridorius	15,12								15,12	
1	1	33	Sandėlis	1,62								1,62	
1	1	34	Tualetas	3,07								3,07	
1	1	35	Koridorius	10,53								10,53	
1	1	36	Sandėlis	8,64								8,64	
1	1	37	Koridorius	52,13								52,13	
1	1	38	Tambūras	3,31								3,31	
1	1	39	Kabinetas	10,47								10,47	
1	1	40	Koridorius	1,35								1,35	
1	1	41	Dušas	2,00								2,00	
1	1	42	Kabinetas	17,11								17,11	
1	1	43	Tambūras	1,63								1,63	
1	1	44	Kabinetas	16,15								16,15	
1	1	45	Salė	30,97								30,97	



* 1 0 4 4 7 1 5 3 3 *

1	2	3	4	5	6	7	8	9	10	11	12	13	14
1	1	46	Tambūras	3,36								3,36	3,36
1	1	47	Koridorius	5,54								5,54	5,54
1	1	48	Sandėlis	2,55									2,55
1	1	49	Laiptinė	6,33									6,33
1	1	50	Pagalbinė patalpa	3,84									3,84
1	1	51	Sandėlis	4,20									4,20
1	1	52	Kabinetas	13,36								13,36	
Iš viso pirma aukšte (41 patalpos)				401,82								171,59	230,23
2	2	1	Laiptinė	7,00									7,00
2	2	2	Koridorius	50,26									50,26
2	2	3	Kabinetas	12,00								12,00	
2	2	4	Kabinetas	20,35								20,35	
2	2	6	Kabinetas	13,88								13,88	
2	2	9	Sandėlis	10,98									10,98
2	2	10	Sandėlis	7,98									7,98
2	2	11	Kabinetas	33,66								33,66	
2	2	12	Kabinetas	21,51								21,51	
2	2	13	Virtuvė	9,17									9,17
2	2	14	Kabinetas	18,66								18,66	
2	2	15	Prausykla	3,00									3,00
2	2	16	Tualetas	1,15									1,15
2	2	17	Kabinetas	26,46								26,46	
2	2	19	Šaldytuvas	23,29									23,29



* 1 0 4 4 7 7 1 5 3 3 *

1	2	3	4	5	6	7	8	9	10	11	12	13	14
2	2	20	Operatorinė	38,76								38,76	
2	2	21	Koridorius	15,14									15,14
2	2	22	Koridorius	8,45									8,45
2	2	23	Kabinetas	11,39								11,39	
2	2	24	Koridorius	28,46									28,46
2	2	26	Polisio patalpa	13,87								13,87	
2	2	27	Kabinetas	31,25								31,25	
2	2	28	Polisio patalpa	15,08								15,08	
2	2	29	Kabinetas	14,38								14,38	
2	2	30	Polisio patalpa	6,91								6,91	
2	2	31	Skrydžio valdymo salė	33,63								33,63	
Iš viso antrame aukšte (26 patalpos)				476,67								311,79	164,88
Iš viso (67 patalpos)				878,49								483,38	395,11

Parentė Matininkas ekspertas Rolandas Kunpeikis

